大分県産品　登録情報シート

■基本情報

フリガナ 会社名等	カ)ヘルカンパニー 株式会社Hell Company
会社所在地	870-0849 大分県大分市賀来南1丁目18－42
工場所在地	
代表者役職	代表取締役
代表者氏名	田鶴原　洋
ＴＥＬ	097-549-2597
ＦＡＸ	097-549-1077
Ｅｍａｉｌ	info@hell-company.com
ホームページ	https://www.hell-company.com/company.php
年間売上高	5000万
従業員数	社員4名　パート1名
担当者役職	
担当者氏名	西山　美沙恵
担当者TEL	
担当者Email	hellcompany2008@gmail.com

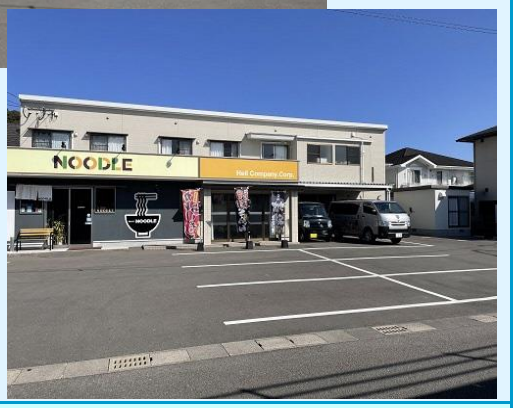

メッセージ・アピールポイント

激辛商品、または他社にないインパクトのある商品つくりをモットーに日々精進しております。

業種	食品卸	英語表示ラベル対応	不可
業務対応可能言語	日本語		

生産・製造工程アピールポイント

提携工場はHACCP認定工場・JAS規格認定工場であります。

認証済み認証	なし

■品質管理情報

品質検査の有無	あり(各委託工場における検査方法にて管理しております。)
衛生管理への取組	
生産・製造工程の管理	各委託工場における検査方法にて管理しております。
従業員の管理	各委託工場における検査方法にて管理しております。
施設設備の管理	各委託工場における検査方法にて管理しております。
危機管理体制	

担当者名又は担当部署名	田鶴原　洋	担当者連絡先	090-3197-9180
危機管理に関する対応や生産物賠償責任保険(PL保険)の加入等	加入済		

■商談に関する必要情報

商談希望国・地域	中国　台湾　香港　シンガポール　タイ　マレーシア　ドバイ　オーストラリア		
輸出実績国・地域	香港	輸出パートナー	あり

■商品情報 ①

商品名	別府地獄カレー		
JANコード	4562271770854	可能対応	
提供可能時期	随時	発注リードタイム	中2日～7日
内容量	90ｇ	1ケースあたり入数	12
最大ケース納品単位	100ケース/日	最小ケース納品単位	2ケース/日
ケースサイズ(縦×横×高さ：cm)	450×420×225	ケース重量(kg)	3.2
賞味期限	100日	消費期限	
希望小売(税抜：円)	オープン	税率	8%
仕切単価(税抜：円)	個別にお問い合わせください		
主原料産地(漁獲場所等)	日本国内	保存温度帯	常温
売り先	外食 中食 商社・卸売 スーパーマーケット 百貨店 その他小売 ホテル・宴会・レジャー		
ターゲット	辛党の老若男女		
商品特徴	国内のお菓子の中でも最高級の辛さを誇る超激辛カレースナックです。大分県の大手お土産売店で販売開始以来ずっと売上一位を維持している人気商品です。メディアや各SNSでも頻繁に取り上げられております。		

アレルギー表示(特定原材料)	
表示義務有	小麦
任意表示	大豆 りんご
備考	

利用シーン

おやつ、おつまみとして

■商品情報 ②

商品名	鬼辛 地獄の一撃		
JANコード	4562271770489	可能対応	業務用対応可能
提供可能時期	随時	発注リードタイム	中2日～7日
内容量	150ｍｌ	1ケースあたり入数	40
最大ケース納品単位	50ケース/日	最小ケース納品単位	1ケース/日
ケースサイズ(縦×横×高さ：cm)	440×290×195	ケース重量(kg)	15.68
賞味期限	500日	消費期限	
希望小売(税抜：円)	オープン	税率	8%
仕切単価(税抜：円)	個別にお問い合わせください		
主原料産地(漁獲場所等)	日本国内	保存温度帯	常温
売り先	外食 中食 商社・卸売 メーカー スーパーマーケット 百貨店 その他小売 ホテル・宴会・レジャー		
ターゲット	辛党の老若男女		
商品特徴	日本産の超激辛デスソースです。数々のTV番組・雑誌。メディアに取り上げられ大好評いただいている元祖別府地獄シリーズ付属の激辛調味料「地獄の素」のリキッドタイプです。ラーメン・カレー・チゲ鍋等は勿論,様々な料理に少量加えるだけで激辛料理に変貌させる程の激辛調味料です。		

アレルギー表示(特定原材料)	
表示義務有	
任意表示	大豆
備考	

利用シーン

ラーメン・カレー・チゲ鍋等は勿論,様々な料理に少量加えるだけで激辛料理に変貌させる程の激辛調味料です。

■商品情報 ③

商品名	激辛　地獄の一滴		
JANコード	4562271770328	可能対応	業務用対応可能
提供可能時期	随時	発注リードタイム	中2日～7日
内容量	150ｍｌ	1ケースあたり入数	40
最大ケース納品単位	50ケース/日	最小ケース納品単位	1ケース/日
ケースサイズ(縦×横×高さ：cm)	440×290×195	ケース重量(kg)	15.12
賞味期限	300日	消費期限	
希望小売(税抜：円)	オープン	税率	8%
仕切単価(税抜：円)	個別にお問い合わせください		
主原料産地(漁獲場所等)	日本国内	保存温度帯	常温
売り先	外食　中食　商社・卸売　スーパーマーケット　百貨店　その他小売　ホテル・宴会・レジャー		
ターゲット	辛党の老若男女		
商品特徴	大分県産のゆずを使用した激辛万能ゆずソースです。野菜サラダ・カルパッチョ・パスタ・ピザ・冷麺・かた焼きそば・餃子・冷奴・生野菜・焼魚・チャーハン等お好みの食材に適量おかけください。各種お料理を引き立てます。		

アレルギー表示(特定原材料)	
表示義務有	
任意表示	大豆
備考	増粘剤(キサンタン)

利用シーン

野菜サラダ・カルパッチョ・パスタ・ピザ・冷麺・かた焼きそば・餃子・冷奴・生野菜・焼魚・チャーハン等お好みの食材に適量おかけください。各種お料理を引き立てます。

■商品情報 ④

商品名	別府地獄ラーメン		
JANコード	456227177014	可能対応	
提供可能時期	通年	発注リードタイム	5日
内容量	495	1ケースあたり入数	20
最大ケース納品単位	500	最小ケース納品単位	1
ケースサイズ(縦×横×高さ：cm)		ケース重量(kg)	
賞味期限	80日	消費期限	80日
希望小売(税抜：円)	1300円	税率	8%
仕切単価(税抜：円)	個別にお問い合わせください		
主原料産地(漁獲場所等)	日本国内	保存温度帯	常温
売り先	商社・卸売　スーパーマーケット　百貨店　その他小売		
ターゲット	辛党の老若男女		
商品特徴	スープ麺にこだわった豚骨ラーメンです。また付属の激辛調味料（地獄の素）を入れると国内TOP級の激辛ラーメンに変貌します。		

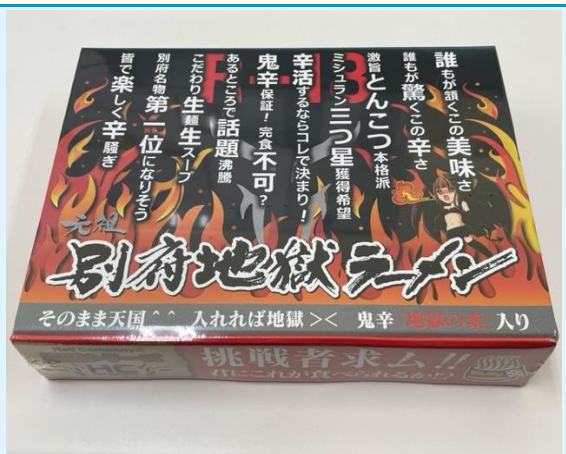

アレルギー表示(特定原材料)	
表示義務有	
任意表示	
備考	

利用シーン